



Salle de Bal

“Château de Biar”



be spoke renovation



rénovation sur-mesure

dabadabada®

we design for life

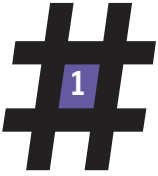

Salle de Bal Château de Biar

MONTPELLIER

Site touristique au bord de la Méditerranée de renommée internationale, et capitale du Languedoc Rousillon, Montpellier est empreinte de l'esprit qu'y ont insufflé au fil du temps, les savants et les penseurs venus des deux rives de "Mare Nostrum".

Cette cité, véritable creuset d'influences multiples a toujours été réputée pour son accueil et son ouverture.

Diverses possibilités s'offrent au visiteur, explorer l'arrière pays et y découvrir les vestiges d'un riche passé ou tout simplement, profiter de l'une des nombreuses plages de la côte languedocienne pour s'y reposer et goûter aux différentes spécialités culinaires.

Sinon, le centre même de Montpellier, recèle de trésors architecturaux, comme ses innombrables hôtels particuliers, son opéra sur la place de la Comédie ou bien encore son musée Fabre récemment réhabilité par un architecte de renom.



*"l'Écusson" le centre historique de Montpellier
La place de la Comédie*

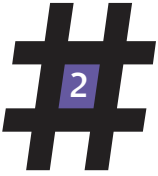

Salle de Bal Château de Biar

LAVÉRUNE, MAS DE BIAR

A proximité immédiate de Montpellier, Le château de Biar est une “folie 19ème“, conçu uniquement pour l’agrément et les réceptions estivales de ses propriétaires il a traversé les années sans les dommages de rénovations dévastatrices. La salle de bal constituait avec le parc le lieux de milles plaisirs et divertissements. Entouré des domaines viticoles prestigieux *châteaux de l’Engarran, Château de Fourques*, la Salle de Bal de Biar s’inscrit dans un site préservé de toute urbanisation.

Le parc classé, aux essences rares et anciennes (cèdres, magnolias, séquoïa) possède une extraordinaire et surprenante bambouseraie et recèle encore les jeux d’irrigations du début du siècle., c’est un lieux magique et surprenant.

Le charmant village de Lavérune avec son élégant château médiéval et son magnifique parc aux arbres centenaires est un lieu apprécié et convivial.



*château de Lavérune
château de Fourques*

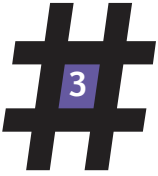

Salle de Bal Château de Biar

SALLE DE BAL DU CHATEAU

Cet espace unique tout près de Montpellier et de la côte, était autrefois une salle de bal.

C'est un bâtiment rectangulaire de 200 m² au sol, orné de trois majestueuses ouvertures, tel une orangerie, qui donnent sur le magnifique parc de plus de 5000 m².

A l'intérieur, un grand séjour d'environ 80m² est traité comme un patio intérieur. En effet à cet endroit, la totalité de la hauteur est conservée soit près de 9 mètres, et les mezzanines latérales où sont aménagés les espaces privés donnent sur cet atrium extraordinaire où trône une cheminée du 18ème siècle.

La lumière circule dans tous les espaces grâce aux nombreuses surfaces vitrées ménagées dans les séparations entre les nombreuses pièces.

Cet espace étonnant totalise près de 350m² habitables, véritable exercice architectural en ce qui concerne la lumière, où lignes contemporaines du mobilier et de l'architecture se marient élégamment avec la structure ancienne du bâtiment et de la cheminée.

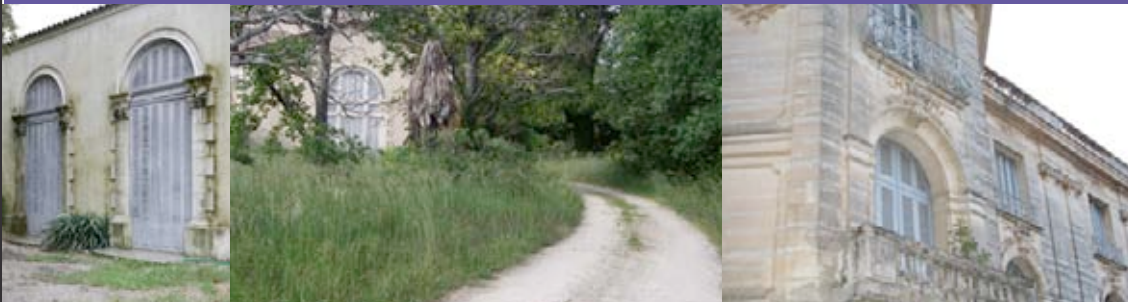

*la salle de Bal
Le château de Biar*



Salle de Bal Château de Biar



situation



vue aérienne du parc du château de Biar

#5

Salle de Bal
Château de Biar



façade Sud



Salle de Bal
Château de Biar

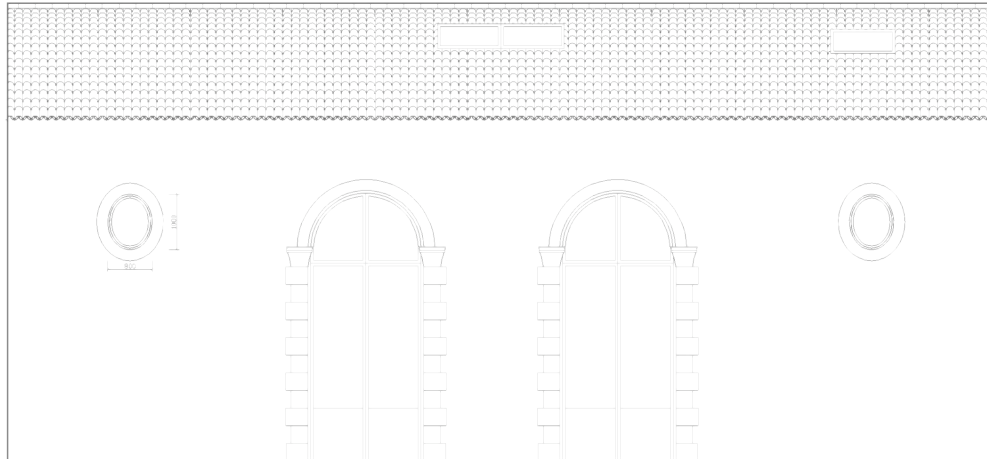

Salle de bal
Facade est
Echelle 1/100 ème



façade Est



coupe

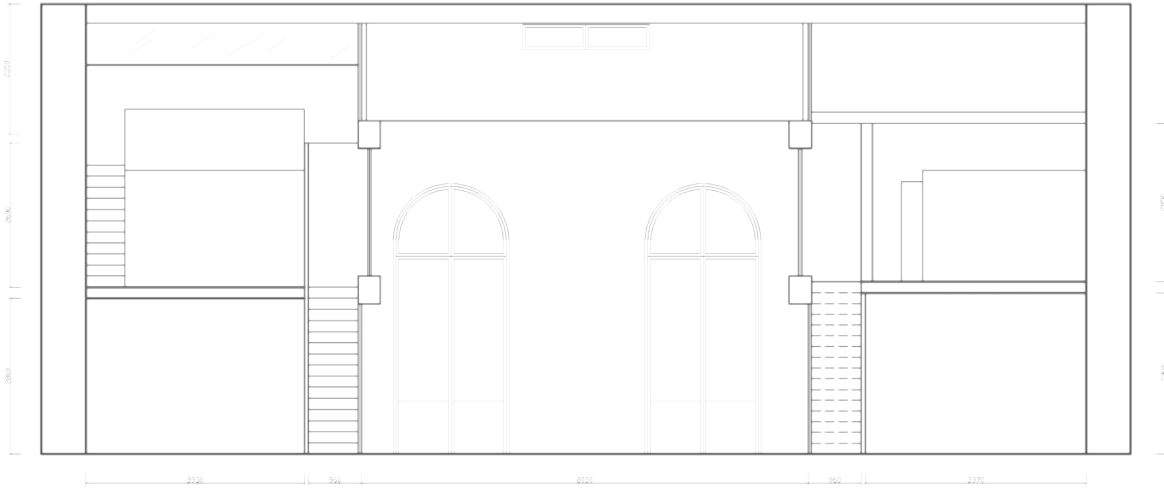

Salle de bal
Coupe AA'
Echelle 1/100 ème





coupe

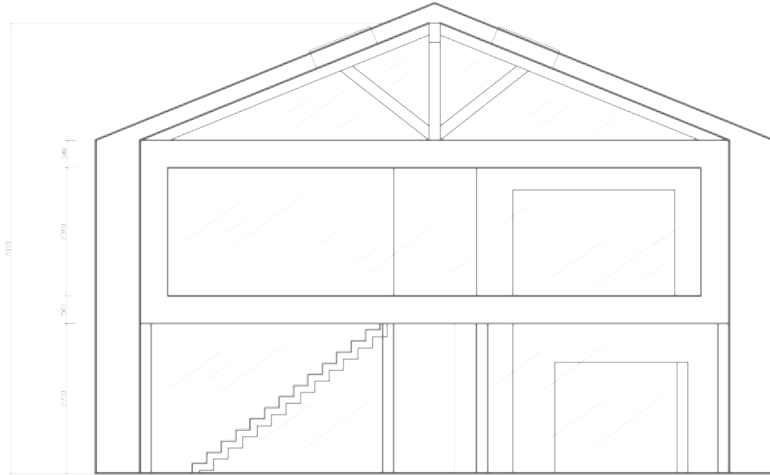

Salle de bal
Coupe BB'
Echelle 1/100 ème



R+2

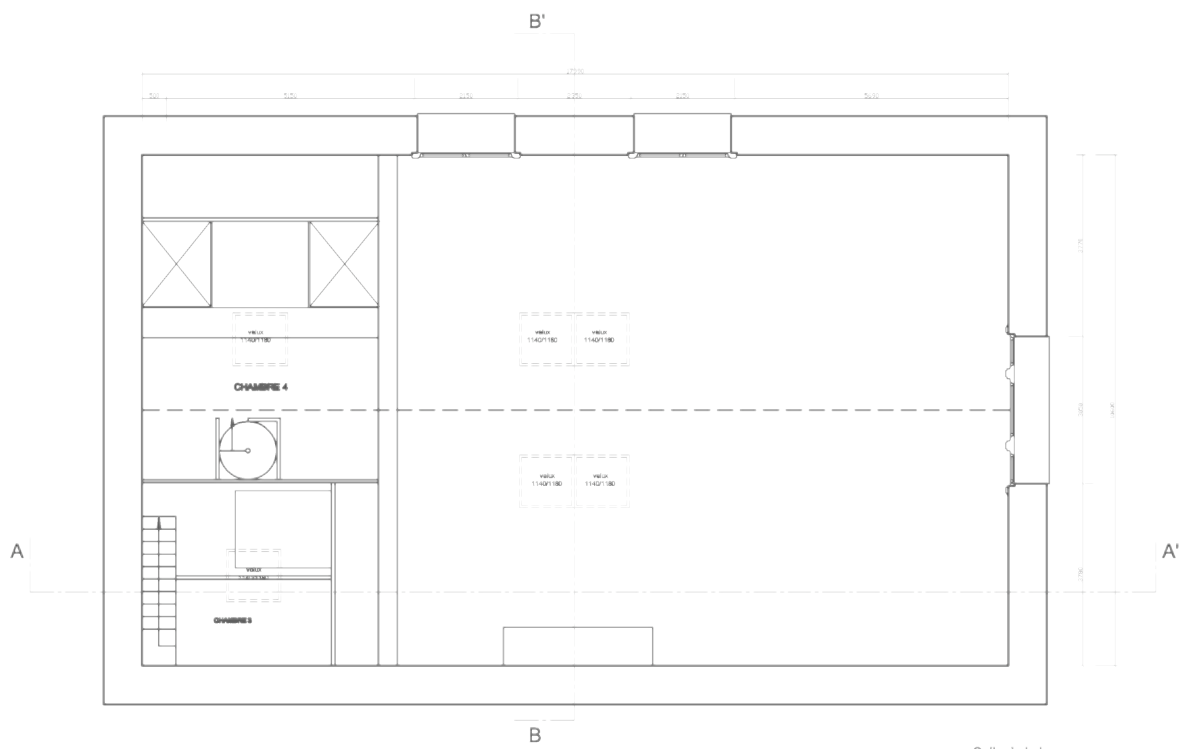

Salle de bal
Plan 2ème étage
Echelle 1/100 ème